

بسمه تعالی

۱- عنوان خدمت: ملاقات زندانیان با خانواده		۲- شناسه خدمت	
(این فیلد توسط سازمان مدیریت و برنامه ریزی کشور تکمیل می شود.)			
۳- ارائه دهنده خدمت	نام دستگاه اجرایی: سازمان زندانها و اقدامات تأمینی و تربیتی کشور		
	نام دستگاه مادر: قوه قضائیه		
۴- مشخصات خدمت	شرح خدمت		
	انجام ملاقات از راه دور و تعیین نوبت ملاقات که شامل تلفنی ، حضوری و خصوصی میباشد		
	نوع خدمت	<input checked="" type="checkbox"/> ثبت به شهروندان (G۲C) <input type="checkbox"/> ثبت به کسب و کار (G۲B) <input type="checkbox"/> ثبت به دیگر دستگاه های دولتی (G۲G)	
	ماهیت خدمت	<input checked="" type="checkbox"/> قضایی <input type="checkbox"/> تصدی گری	
	سطح خدمت	<input checked="" type="checkbox"/> ملی <input type="checkbox"/> منطقه ای <input type="checkbox"/> استانی <input type="checkbox"/> شهری <input type="checkbox"/> روستایی	
	رویداد مرتبط با:	<input type="checkbox"/> ثبت مالکیت <input type="checkbox"/> آموزش <input type="checkbox"/> سلامت <input type="checkbox"/> مالیات <input type="checkbox"/> کسب و کار <input type="checkbox"/> تامین اجتماعی <input type="checkbox"/> ثبت وفات	
	نحوه آغاز خدمت	<input type="checkbox"/> ثبت ایست شهری <input type="checkbox"/> بیمه <input type="checkbox"/> ازدواج <input type="checkbox"/> بازنشستگی <input type="checkbox"/> مدارک و گواهینامه ها <input type="checkbox"/> وفات <input checked="" type="checkbox"/> سایر	
		<input checked="" type="checkbox"/> تصای گیرنده خدمت <input type="checkbox"/> فرارسیدن زمانی مشخص <input type="checkbox"/> رخداد رویدادی مشخص	
		<input type="checkbox"/> تخصیص دستگاه <input type="checkbox"/> سایر: ...	
		مدارک لازم برای انجام خدمت در دسترس بودن کلیه الزامات قانونی- در دسترس بودن اطلاعات و داده های اماری واز وضعیت قضائی زندانیان- فرم درخواست ملاقات پیوست شماره- روئیت کارت ملاقات و یا صدور کارت ملاقات برای متقاضیان جدید طبق فرایند- روئیت کارت شناسائی معتبر برای احراز هویت واجدین شرایط -فرم های لازم	
	قوانین و مقررات بالادستی آیین نامه اجرایی سازمان زندانها - اساس نامه خدمات الکترونیک		
۵- جزئیات خدمت	آمار تعداد خدمت گیرندگانخدمت گیرندگان در: ماه <input type="checkbox"/> فصل <input type="checkbox"/> سال <input type="checkbox"/>	
	متوسط مدت زمان ارایه خدمت:	-	
	تواتر	یکبار برای همیشه ... بار در: <input type="checkbox"/> م <input type="checkbox"/> ف <input type="checkbox"/> س	
	تعداد بار مراجعه حضوری		
	هزینه ارایه خدمت (ریال) به خدمت گیرندگان	مبلغ (مبالغ)	شماره حساب (های) بانکی
			<input type="checkbox"/>
			<input type="checkbox"/>
			<input type="checkbox"/>
			...
۶- نحوه دسترسی به خدمت	آدرس دقیق و مستقیم خدمت در وبگاه در صورت الکترونیکی بودن همه یا بخشی از آن		
	WWW.		
	نام سامانه مربوط به خدمت در صورت الکترونیکی بودن همه یا بخشی از آن:		
	مراحل خدمت	نوع ارائه	رسانه ارتباطی خدمت
در مرحله اطلاع رسانی خدمت	<input type="checkbox"/> الکترونیکی	<input type="checkbox"/> اینترنتی (مانند وبگاه دستگاه) <input type="checkbox"/> ثبت الکترونیک <input type="checkbox"/> گویا یا مرکز تماس <input type="checkbox"/> پیر (با ذکر نحوه دسترسی)	<input type="checkbox"/> همراه (برنامه کاربردی) <input type="checkbox"/> پست <input type="checkbox"/> پیام کوتاه

		<input checked="" type="checkbox"/> غیرالکترونیکی <input type="checkbox"/> لکترونیکی		دگر ضرورت مراجعه حضوری		<input checked="" type="checkbox"/> جهت احراز اصالت فرد <input checked="" type="checkbox"/> جهت احراز اصالت مدرک <input checked="" type="checkbox"/> نبود زیرساخت ارتباطی مناسب <input type="checkbox"/> سایر:		مراجعه به دستگاه: <input type="checkbox"/> ملی <input checked="" type="checkbox"/> استانی <input checked="" type="checkbox"/> شهرستانی	
		<input type="checkbox"/> لکترونیکی <input checked="" type="checkbox"/> غیرالکترونیکی		دگر ضرورت مراجعه حضوری		<input type="checkbox"/> اینترنتی (مانند وبگاه دستگاه) <input type="checkbox"/> پست الکترونیک <input type="checkbox"/> پست <input type="checkbox"/> مگوا یا مرکز تماس <input type="checkbox"/> اتر پیشخوان شماره قرارداد و اگذاری خدمات به دفاتر پیشخوان: <input type="checkbox"/> وین مشابه دفاتر پیشخوان <input type="checkbox"/> یر(باذکر نحوه دسترسی)		در مرحله درخواست خدمت	
		<input type="checkbox"/> لکترونیکی <input checked="" type="checkbox"/> غیرالکترونیکی		دگر ضرورت مراجعه حضوری		<input checked="" type="checkbox"/> جهت احراز اصالت فرد <input checked="" type="checkbox"/> جهت احراز اصالت مدرک <input checked="" type="checkbox"/> نبود زیرساخت ارتباطی مناسب <input type="checkbox"/> سایر:		مراجعه به دستگاه: <input type="checkbox"/> ملی <input type="checkbox"/> استانی <input checked="" type="checkbox"/> شهرستانی	
		<input type="checkbox"/> لکترونیکی <input checked="" type="checkbox"/> غیرالکترونیکی		دگر ضرورت مراجعه حضوری		<input type="checkbox"/> تراتتی (مانند درگاه دستگاه) <input type="checkbox"/> تراتتی (مانند اینترنت داخلی دستگاه یا ERP) <input type="checkbox"/> یر (باذکر نحوه دسترسی)		مرحله تولید خدمت (فرایند داخل دستگاه یا ارتباط با دیگر دستگاه ها)	
		<input checked="" type="checkbox"/> لکترونیکی <input type="checkbox"/> غیرالکترونیکی		دگر ضرورت مراجعه حضوری		<input type="checkbox"/> تراتتی (مانند وبگاه دستگاه) <input type="checkbox"/> پست الکترونیک <input type="checkbox"/> مگوا یا مرکز تماس <input checked="" type="checkbox"/> اتر پیشخوان شماره قرارداد و اگذاری خدمات به دفاتر پیشخوان: <input type="checkbox"/> وین مشابه دفاتر پیشخوان <input type="checkbox"/> یر(باذکر نحوه دسترسی)		در مرحله ارائه خدمت	
		<input checked="" type="checkbox"/> غیرالکترونیکی <input type="checkbox"/> لکترونیکی		دگر ضرورت مراجعه حضوری		<input checked="" type="checkbox"/> جهت احراز اصالت فرد <input checked="" type="checkbox"/> جهت احراز اصالت مدرک <input type="checkbox"/> نبود زیرساخت ارتباطی مناسب <input type="checkbox"/> سایر:		مراجعه به دستگاه: <input checked="" type="checkbox"/> ملی <input checked="" type="checkbox"/> استانی <input checked="" type="checkbox"/> شهرستانی	
نام سامانه های دیگر		فیلدهای مورد تبادل		استعلام الکترونیکی برخظ online دستهای (Batch)		استعلام غیر الکترونیکی		۷- ارتباط خدمت با سایر سامانه ها (بانکهای اطلاعاتی) در دستگاه	
سیستم قضایی زندانیان		اطلاعات شناسنامه ای		<input checked="" type="checkbox"/>		<input type="checkbox"/>		<input type="checkbox"/>	
<input type="checkbox"/>		<input type="checkbox"/>		<input type="checkbox"/>		<input type="checkbox"/>		<input type="checkbox"/>	
<input type="checkbox"/>		<input type="checkbox"/>		<input type="checkbox"/>		<input type="checkbox"/>		<input type="checkbox"/>	
نام دستگاه دیگر		فیلدهای مورد تبادل		استعلام الکترونیکی برخظ online دستهای (Batch)		مبلغ (در صورت پرداخت هزینه)		نام سامانه های دستگاه دیگر	
<input type="checkbox"/> دستگاه <input type="checkbox"/> مراجعه کننده		<input type="checkbox"/>		<input type="checkbox"/>		<input type="checkbox"/>		<input type="checkbox"/>	
۸- ارتباط خدمت با سایر دستگاههای دیگر		<input type="checkbox"/>		<input type="checkbox"/>		<input type="checkbox"/>		<input type="checkbox"/>	

مراجع قضایی	سامانه مدیریت پرونده ها	اطلاعات قضایی زندانی - صلاحیت اشتغال	<input type="checkbox"/>	<input type="checkbox"/>	<input type="checkbox"/>	دستگاه <input type="checkbox"/> مراجعه کننده <input type="checkbox"/>
			<input type="checkbox"/>	<input type="checkbox"/>	<input type="checkbox"/>	دستگاه <input type="checkbox"/> مراجعه کننده <input type="checkbox"/>

۹- عناوین
فرایندهای خدمت
-۱
-۲
-۳
.....

۱۰- نمودار ارتباطی فرایندهای خدمت

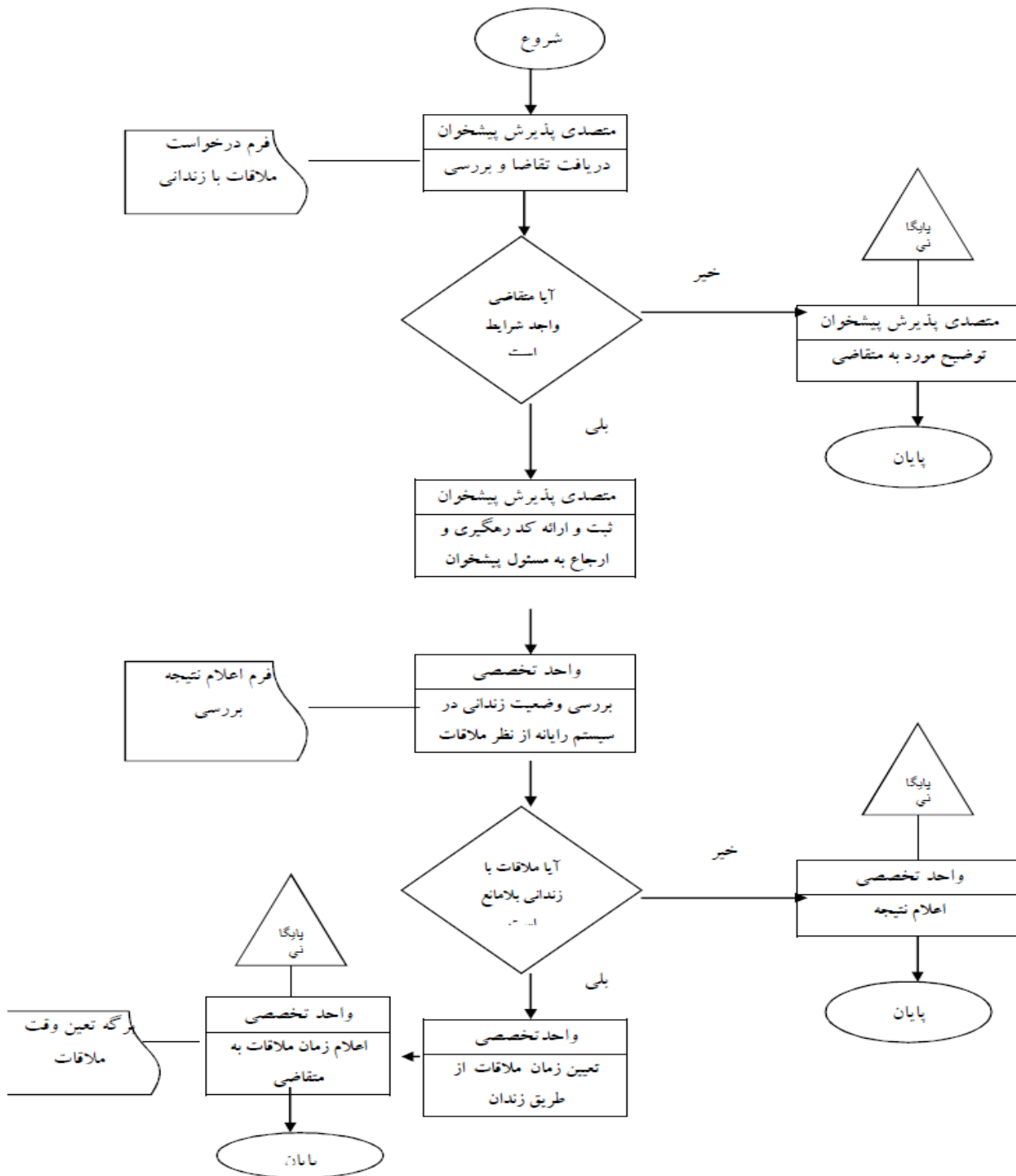

انجام ملاقات راه دور

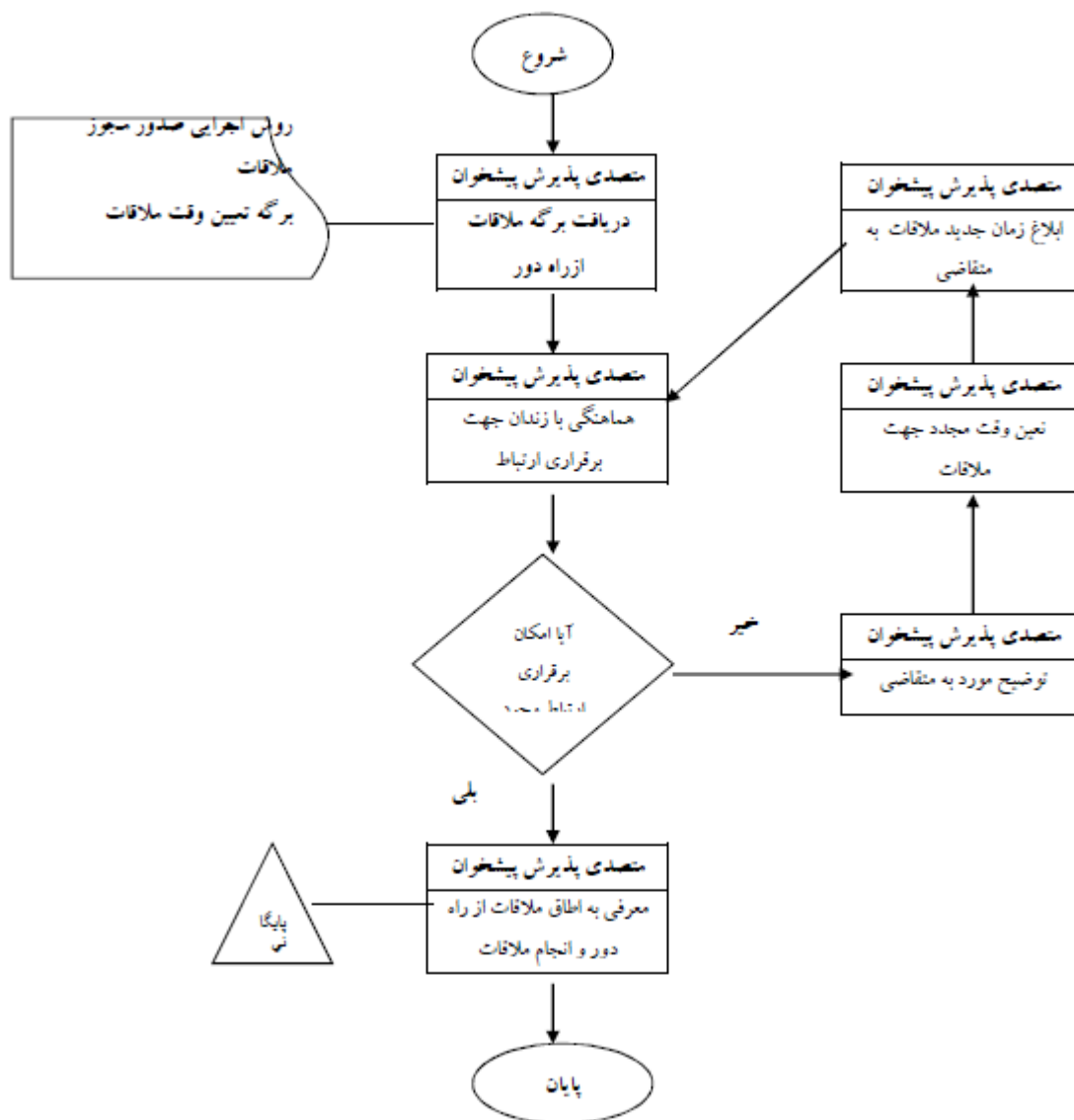

واحد مربوط:

پست الکترونیک:

تلفن:

نام و نام خانوادگی تکمیل کننده فرم:

ضمیمه ۱

فرم شناسنامه خدمت دستگاه اجرایی

توضیح عناوین مندرج در شناسنامه خدمت

در راستای اجرای ماده ۲ آیین نامه توسعه خدمات الکترونیکی مصوبه شماره ۲۰۶/۹۳/۷۷۴۰ مورخ ۹۳/۶/۱۰ دستگاههای اجرایی مکلفند شناسنامه خدمات خود را حداکثر تا پایان سال ۱۳۹۳ تهیه و برای دسترسی عموم در درگاه دستگاه مربوط منتشر نمایند. سازمان مدیریت و برنامه ریزی کشور نیز وظیفه بررسی مستندات شناسنامه خدمات و ارائه آن در پنجره واحد خدمات را برعهده دارد. بدین منظور فرم استاندارد شناسنامه خدمات به شرح پیوست و با توضیحات ذیل برای تکمیل و اجرای آیین نامه مذکور ارسال می گردد.

خدمت: مجموعه ای از فرایندها است که در تعاملات بین مراجعین و کارکنان دولت یا سیستمهای ارائه کننده خدمت برای انجام درخواست مراجعین روی می دهد.

عنوان خدمت: شامل فهرستی از کلیه خدمات الکترونیکی و غیرالکترونیکی است که عناوین و تعداد آنها به تأیید بالاترین مقام دستگاه رسیده باشد. عناوین خدمات اعلام شده به منزله عناوین استاندارد خدمات بوده و به هر خدمت کد یکتا اختصاص داده خواهد شد.

شناسه خدمت: کدیکتایی که توسط سازمان مدیریت و برنامه ریزی کشور به خدمت اختصاص داده می شود و به عنوان شناسه خدمت از این پس استفاده خواهد شد.

نام دستگاه اجرایی: نام سازمان/شرکت/موسسه/نهاد و... به عنوان ارائه دهنده خدمت

نام دستگاه مادر: نام سازمان/شرکت/موسسه/نهاد و... به عنوان دستگاه مافوق دستگاههای اجرایی

شرح خدمت: شامل یک تعریف کامل از خدمت می باشد.

نوع خدمت: بر حسب این که خدمت از نوع ارائه خدمت دستگاه اجرایی به مردم (G2C)، خدمت دستگاه اجرایی به دستگاه اجرایی دیگر (G2G)، خدمت دستگاه اجرایی به کسب و کار (G2B) باشد، تعریف می شود.

نوع مخاطبین: دسته بندی نوع مخاطبین مانند دانشجو، استاد، بازنشستگان، عموم مردم، نانوایان، دستگاههای عمومی، دستگاههای اجرایی، جوانان و ...

ماهیت خدمت:

- **حاکمیتی:** خدمتی که تحقق آن موجب اقتدار و حاکمیت کشور است و منافع آن بدون محدودیت شامل همه اقشار جامعه گردیده و بهره مندی از آن موجب محدودیت برای استفاده دیگران نمی شود.
- **تصدی گری:** خدمتی که از نوع حاکمیتی نباشد.

سطح خدمت:

- **ملی:** خدمتی است که به کل آحاد جامعه بدون در نظر گرفتن مکان جغرافیایی و محل اقامت مردم ارائه می شود.
- **منطقه ای:** خدمتی است که به یک منطقه خاص جغرافیایی بر حسب شرایط خاص آن منطقه ارائه می گردد.
- **استانی:** خدمتی است که در سطح یک استان توسط دستگاههای مربوط ارائه می گردد.
- **شهری:** خدمتی است که دستگاههای متولی در سطح یک شهر ارائه می کنند.
- **روستایی:** خدمتی است که در سطح یک روستا توسط دستگاههای مربوط ارائه می گردد.
- **رویداد مرتبط:** یعنی خدمت مورد نظر به کدام رویداد زندگی شهروندان یا سازمانها مرتبط خواهد بود.

نحوه آغاز خدمت: هر خدمت با یک رویداد آغاز می شود. این رویداد می تواند تصویب یک قانون، تعیین یک زمان (مثلا آغاز زمان انتخابات)، رسیدن تقاضای خدمت گیرنده، رخ دادن یک رویداد دیگر (مانند رویدادهای کاری یا حوادث طبیعی) و ... باشد

مدارک لازم برای انجام خدمت: مدارک و مستندات لازم به طور کامل بیان گردد.

قوانین و مقررات مربوط: قوانین و مقررات مرتبط با خدمت در صورت وجود ذکر گردد.

آمار تعداد خدمت گیرندگان: آمار مراجعه افراد برای گرفتن خدمت بر حسب روز یا ماه یا سال ذکر شود.

مدت زمان ارائه خدمت: مدت زمان لازم برای ارائه کامل خدمت درج گردد.

تواتر: تعداد دفعات ارائه خدمت به ذینفع در یک بازه مشخص (مانند ماه، فصل یا سال) که یک شهروند مراجعه می کند.

تعداد بار مراجعه: تعداد بار مراجعه فرد برای گرفتن یک خدمت (یا یک نفر برای گرفتن یک خدمت چند بار مراجعه می کند)

هزینه مستقیم ارائه خدمت: مقدار مبلغی که خدمت گیرنده بابت ارائه خدمت می پردازد.

نحوه دسترسی فعلی شهروندان به خدمت: نحوه دسترسی یا به صورت الکترونیکی یا غیرالکترونیکی است. در صورتی که خدمت به صورت الکترونیکی ارائه می شود یکی از کانالهای ذکر شده در جدول یا هر کانال ارتباطی دیگری که وجود دارد ذکر شود.

آدرس دقیق و مستقیم خدمت در وب سایت: در صورتی که خدمت به صورت الکترونیکی ارائه می شود آدرس اینترنتی محل ارائه خدمت به طور کامل و دقیق ذکر شود. (لینک مستقیم به صفحه ارائه خدمت)

ذکر ضرورت های مراجعه حضوری: در صورتی که خدمت الکترونیکی شده است ولی همچنان نیاز به مراجعه حضوری مردم وجود دارد، علل مراجعه حضوری را بیان کنید. این گزینه فقط در مورد خدمات نیمه الکترونیکی صدق می کند و علل نیمه الکترونیکی بودن خدمت را روشن می سازد.

ارتباط خدمت با سایر سامانه ها (بانک های اطلاعاتی) در همان دستگاه: ارائه نهایی بسیاری از خدمات دستگاهها مستلزم دریافت اطلاعات تکمیلی از سایر سامانه های همان دستگاه می باشد که گاه این ارتباط به صورت الکترونیکی (آنلاین یا آفلاین) برقرار شده و گاه هنوز به صورت غیر الکترونیکی (مکاتبه یا مراجعه حضوری) است. در این گزینه فیلد یا فیلدهای مورد درخواست از سامانه دیگر ذکر شود.

ارتباط خدمت با سایر سامانه ها (بانک های اطلاعاتی) در دستگاه های دیگر: ارائه نهایی بسیاری از خدمات دستگاهها مستلزم دریافت اطلاعات تکمیلی از سایر دستگاه های اجرایی می باشد که گاه این ارتباط به صورت الکترونیکی (آنلاین یا آفلاین) برقرار شده و گاه هنوز به صورت غیر الکترونیکی (مکاتبه یا مراجعه حضوری) است. در این گزینه فیلد یا فیلدهای مورد درخواست از دستگاه اجرایی دیگر ذکر شود.

عناوین فرایندهای خدمت: هر خدمت مجموعه ای از فرایندها می باشد. فرایندهای اصلی و کلان خدمت با دید تحلیل ملی به طور کامل و به ترتیب بیان گردد. در واقع نسبت خدمت با فرایندهای اصلی و زیر فرایندها بصورت نمودار زیر خواهد بود.

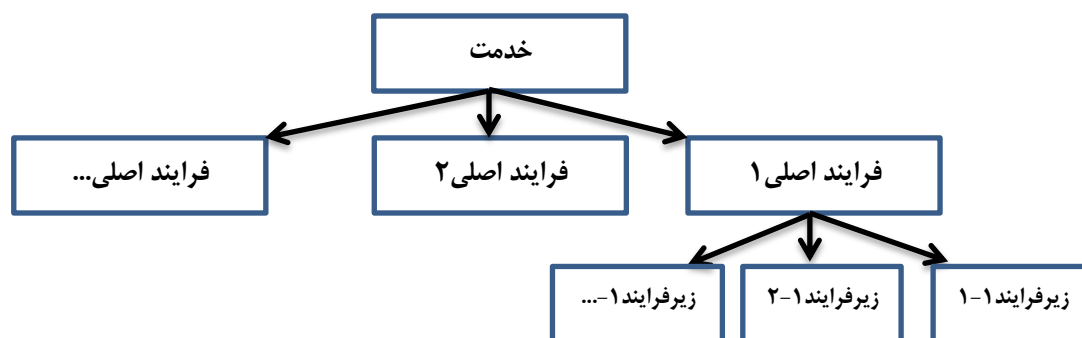

نمودار ارتباطی فرایندهای خدمت: نموداری است که مانند نمودار گردش کار اما در سطحی کلان تنها به نمایش ارتباط فرایندهای اصلی ذکر شده در مرحله پیش می پردازد. در این نمودار هیچ نیازی به پرداختن به موجودیتهای کوچک و پایین رفتن تا سطح وظیفه نیست. همچنین می بایست از ترسیم زیر فرایندها اجتناب کرد.

شناسنامه مجوزهای صادره

(این فرم در مورد خدماتی که منجر به صدور مجوز می گردد تکمیل می شود.)

در راستای اجرای تبصره ماده ۵ آیین نامه توسعه خدمات الکترونیکی مصوبه شماره ۲۰۶/۹۳/۷۷۴۰ مورخ ۹۳/۶/۱۰، معاونت، بانک اطلاعاتی صدور مجوزهای تمامی دستگاه های اجرایی کشور شامل: انواع مجوزها، مرجع، شیوه صدور، تمدید، لغو و احیاء، هزینه، زمان و فرایند و مراحل انجام کار را با همکاری دستگاه های اجرایی تشکیل داده و به منظور اطلاع رسانی و شفاف سازی، دسترسی برخط مردم به آن را فراهم می کند. بدین منظور جدول اطلاعات مجوزهای

حقیقی و حقوقی برای ایجاد بانک اطلاعاتی مجوزها به شرح زیر برای تکمیل و اجرای آیین نامه مذکور ارسال می گردد.

مجوز: کلیه مواردی که فعالیت اشخاص حقیقی و حقوقی منوط به أخذ مجوز اعم از گواهی، پروانه، جواز، استعلام یا موافقت و موارد مشابه آن از دستگاههای اجرائی می باشد.

توضیحات	فرآیند مجوز		زمان تقریبی فرآیند مجوز (روز/ ساعت)	مراجع ناظر	فرآیند صدور مجوز		متقاضی مجوز			هزینه (ریال)	مدت اعتبار	مدارک مورد نیاز	مستندات قانونی (مصوبه، بخشنامه، آیین نامه)	نوع مجوز	عنوان مجوز	ردیف
	غیر الکترونیکی	الکترونیکی			مشترک *	اختصاصی	دولتی	حقوقی	حقیقی							
														صدور		۱
														تمدید		۲
														اصلاح		۳
														لغو		۴

*اگر مراحل مجوز دارای فرآیند مشترک با دیگر دستگاه ها و نیازمند تبادل داده با آنها است، فرم شماره ۲ نیز تکمیل شود

فرم شماره دو

توضیحات	فرآیند مجوز		زمان انجام کار (روز/ ساعت)	هزینه (ریال)	مدت اعتبار	مدارک مورد نیاز	نوع فرآیند		عنوان دستگاه استعمال شونده	ردیف
	الکترونیکی غیر	الکترونیکی					سایر ***	موارد استعمال با ذکر نام **		
										۱
										۲
										۳
										۴
										۵
										۶
										۷
										۸

** نام استعمال در توضیحات درج شود

*** اگر نوع فرآیند سایر می باشد اطلاعات آن در توضیحات درج شود